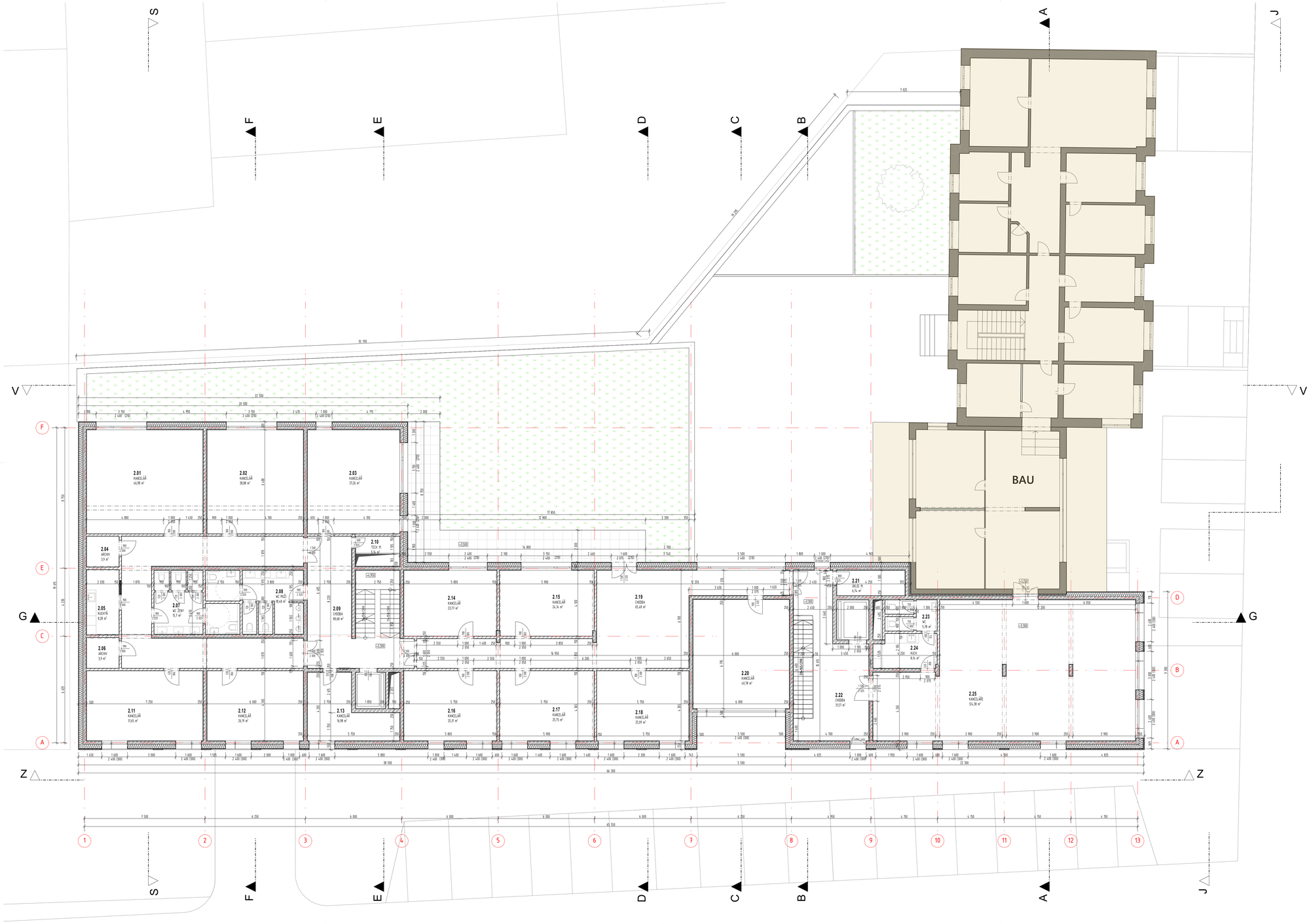

Tabulka místností 2. NP					
č.	Název místnosti	Plocha (m2)	Nášlapná vrstva	Povrch zdí	Povrch stropu
2.01	KANCELÁŘ	44,98	Betonová mazanina	Omítka	Omítka
2.02	KANCELÁŘ	38,88	Betonová mazanina	Omítka	Omítka
2.03	KANCELÁŘ	37,26	Betonová mazanina	Omítka	Omítka
2.04	ARCHIV	3,90	Betonová mazanina	Omítka	Omítka
2.05	KUCHYŇ	8,28	Betonová mazanina	Omítka	Omítka
2.06	ARCHIV	3,90	Betonová mazanina	Omítka	Omítka
2.07	WC ŽENY	15,70	Betonová mazanina	Omítka + obklad	SDK podhled
2.08	WC MUŽI	18,48	Betonová mazanina	Omítka + obklad	SDK podhled
2.09	CHODBA	88,68	Betonová mazanina	Omítka	Omítka
2.10	TECH. M.	5,4	Betonová mazanina	Omítka	Omítka
2.11	KANCELÁŘ	31,65	Betonová mazanina	Omítka	Omítka
2.12	KANCELÁŘ	26,19	Betonová mazanina	Omítka	Omítka
2.13	KANCELÁŘ	16,98	Betonová mazanina	Omítka	Omítka
2.14	KANCELÁŘ	23,77	Betonová mazanina	Omítka	Omítka
2.15	KANCELÁŘ	24,74	Betonová mazanina	Omítka	Omítka
2.16	KANCELÁŘ	25,31	Betonová mazanina	Omítka	Omítka
2.17	KANCELÁŘ	25,75	Betonová mazanina	Omítka	Omítka
2.18	KANCELÁŘ	25,29	Betonová mazanina	Omítka	Omítka
2.19	CHODBA	65,68	Betonová mazanina	Omítka	Omítka
2.20	KANCELÁŘ	44,78	Betonová mazanina	Omítka	Omítka
2.21	ÚKLID. M.	6,74	Betonová mazanina	Omítka	Omítka
2.22	CHODBA	31,57	Betonová mazanina	Omítka	Omítka
2.23	WC	5,78	Betonová mazanina	Omítka + obklad	SDK podhled
2.24	KUCH.	8,5	Betonová mazanina	Omítka	Omítka
2.25	KANCELÁŘE	154,38	Betonová mazanina	Omítka	Omítka
		748,95 m²			

LEGENDA MATERIÁLŮ:

- OBVODOVÉ NOSNÉ ZDIVO VELOX 500 mm omítkaplakeť (50 mm) - VELOX WS (38 mm) + EPS (250 mm) - ZB (180 mm) - VELOX WSD (35 mm)
- VNITŘNÍ NOSNÉ ZDIVO VELOX 250 mm VELOX WSD (35 mm) - ZB (180 mm) - VELOX WSD (35 mm)
- ŽELEZOBETON
- PROSTÝ BETON
- ZATEPLOVACÍ SYSTÉM EPS, tl. 250 mm
- ZATEPLOVACÍ SYSTÉM XPS, tl. 150 mm
- MINERÁLNÍ VATA tl. 135/250 mm
- PÓROBETONOVÉ TVÁRNICE NENOSNÉ
- KERAMICKÉ TVÁRNICE NOSNÉ
- ROSTLÝ TERÉN
- ZEMINA NASYPANÁ, ZHUTNĚNÁ
- ŠTĚRKOŠTĚRKOPÍSEK
- KAČÍREK
- HYDROIZOLACE

LEGENDA:

- vegetační střecha, extenzivní zeleň
- zeleň na terénu, trávník
- zatravňovací betonová dlažba
- automobilová komunikace, zámková dlažba
- chodník, zámková dlažba
- střešní terasy, dlažba
- stávající objekty neřešené
- stávající objekty mimo řešené území
- stávající konstrukce
- původní terén
- hranice KN
- vjezd na pozemek
- vstup do objektu

Stavební kóty vycházejí ze zaměření stávajícího stavu, při provádění je nutné zohlednit skutečný stav stávajících objektů a odchylky od zaměření stávajícího stavu!

±0,000 = 238,375 m.n.m.

název stavby
RICHTER.ceo
Areál firmy
stavebník
RICHTER.ceo s.r.o.
Břeclavská 193/34
692 01 Mikulov
generální projektant
desk architekti
desk architekti s.r.o.
Heřmanova 720/27, 170 00 Praha 7 - Holešovice
tel: +420) 607 644 292
mail: info@desk-a.cz
vypracovali
Ing. arch. Jakub Havel, Ing. arch. Petra Nárovcová

obsah autorizačního razítka

zodpovědný projektant
Ing. arch. Jakub Děnge, ČKA 4421
tel: +420) 607 644 292
mail: denge@desk-a.cz

stupeň PD
ZMĚNA STAVBY PŘED DOKONČENÍM
část
D - DOKUMENTACE OBJEKTU
D.1.1 - ARCHITEKTONICKO STAVEBNÍ ŘEŠENÍ
výkres
Půdorys 2. NP
měřítko
1:100
datum
REVIZE 2025
06/2024
číslo výkresu
D.1.1.04